

ORARI

Il Centro Diurno è aperto
da lunedì a giovedì dalle 8.45 alle 16,
venerdì dalle 8.45 alle 14.30.

RECAPITI

Via San Francesco
300027 – San Donà di Piave (Ve)

tel 0421 334085
fax 0421 337651

sdp.serviziodiurno@piccolorifugio.it

ON LINE

Le notizie sulla vita quotidiana
del Centro Diurno sono su
www.piccolorifugio.it



Centro Diurno "Angelo Girardi"

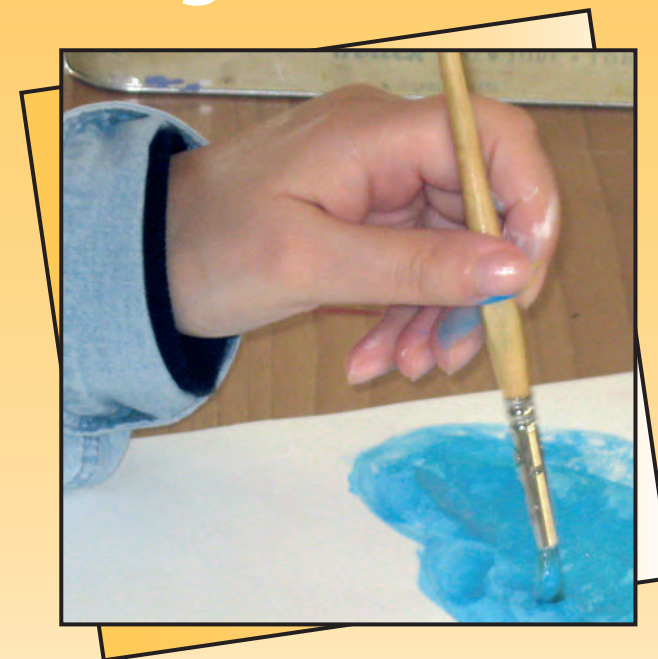

Piccolo Rifugio

Fondazione di Culto e Religione - ONLUS

SAN DONÀ DI PIAVE

CENTRO DIURNO DEL PICCOLO RIFUGIO

Nasce a San Donà di Piave (VE) nel 1989.
E' una struttura di accoglienza diurna,
convenzionata con l'A.S.S.L. N°10, che ospita
20 utenti. È rivolta a disabili fisici e psichici
con handicap intellettivo.

MISSION

La fondatrice
del Piccolo Rifugio
Lucia Schiavinato
ha indicato come fondante e di
riferimento l'amore inteso come accoglienza
e ascolto, conoscenza della proposta cristiana
e del suo carisma, valorizzazione della
personalità individuale, rispetto dei valori
di ogni singolo, solidarietà.



Il centro diurno prevede piani educativi ed
attività personalizzate per ogni singola
persona accolta.

Cerca di far emergere tutte le potenzialità
della persona al fine di sostenere la più ampia
autonomia possibile, il mantenimento e/o
il recupero delle abilità e la valorizzazione
degli interessi personali.



LE NOSTRE ATTIVITÀ

Presso il Centro Diurno si favoriscono
innanzitutto i legami interpersonali tra i
singoli soggetti ed il gruppo così da
promuovere e mantenere un clima sereno.

Tre sono le aree di intervento nelle quali
l'operatore si trova a lavorare:

- area cognitivo espressiva
- area della corporeità
- area affettivo relazionale

Per ciascuna area sono individuati obiettivi
specifici, per raggiungere i quali vengono
utilizzati laboratori con attività differenti:

- cartonaggio
- ricamo
- pittura
- cucina
- nuoto
- attività didattiche
- attività di socializzazione



Piccolo Rifugio